

BUDYNEK ISTN.  
POZA ZAKRESEM OPRACOWANIA

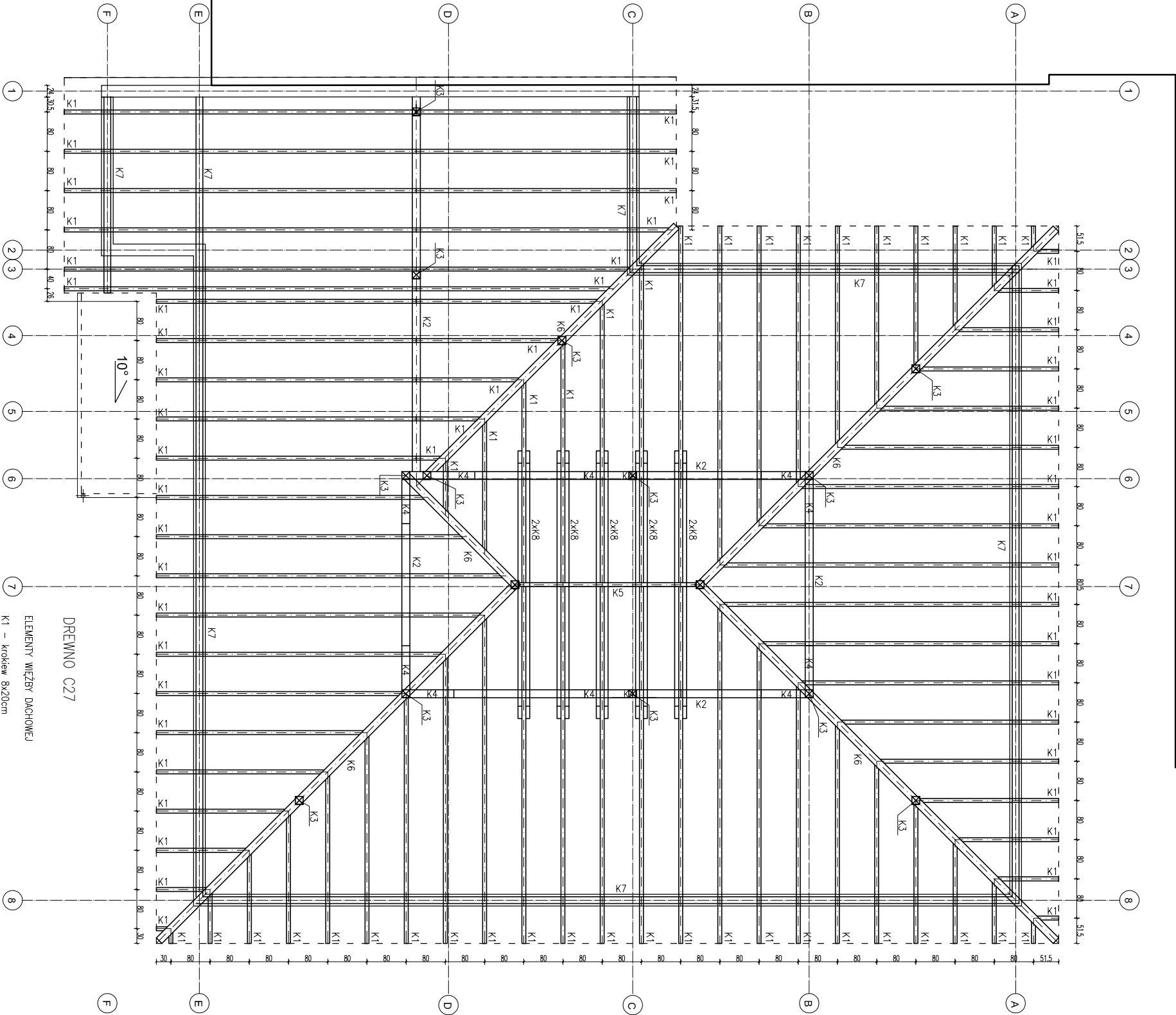

DREWNIO C27

ELEMENTY WIEŻBY DACHOWEJ

- K1 – krokwie 8x20cm
- K2 – płatwie 16x20cm
- K3 – słup 16x16cm
- K4 – niesz. 16x16cm
- K5 – belka 8x20cm
- K6 – krokwie narożno/kosowa 16x20cm
- K7 – murłato 14x14cm
- K8 – kleszcze 8x20cm
- K9 – krokwie 8x16cm
- K10 – murłato 16x16cm

UWAGI:

- PROJEKT KONSTRUKCYJNY ROZPATRYWAĆ ŁĄCZNIE Z PROJEKTEM ARCHITEKTONICZNYM ORAZ PROJEKTAMI BRANŻOWYMI.
- PROJEKTANT WINIEN BYĆ POWIADOMIONY O JAKIKOLWIEK NIEZGODNOŚCIACH.
- WSZYSTKIE WYMIARY SPRAWDZIĆ NA BUDOWIE

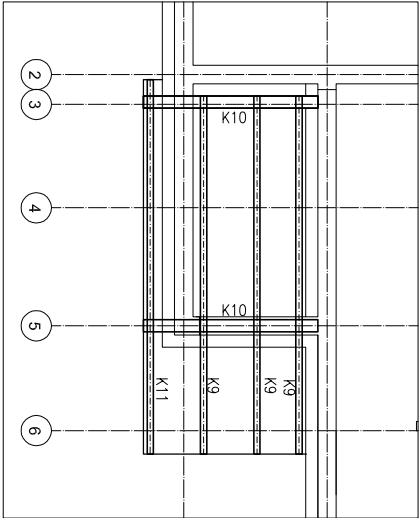
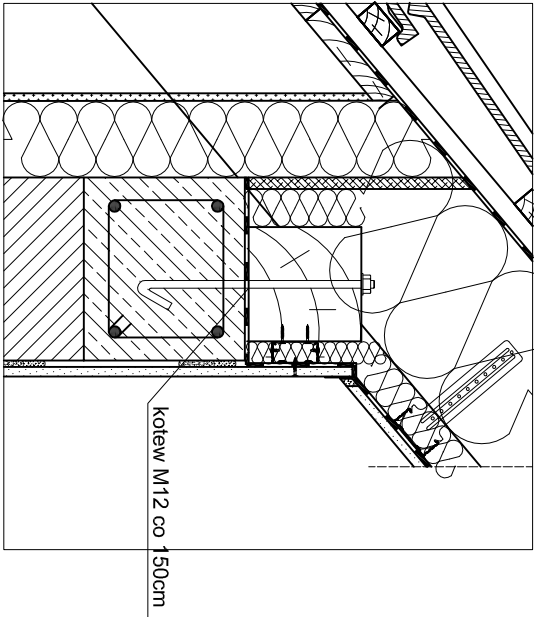

OPARCE SŁUPA NA  
ŻELBETOWYM STROPIE

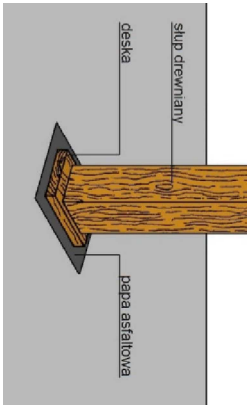



**JN PROJEKT JOANNA NYTKO**  
ul. Szuskiego 23/17,  
33-100 Tarnów  
tel.505 130 696  
e-mail:jn.nytko@gmail.com

TEMAT INWESTYCJI:  
ROZBUDOWA BUDYNKU SPOZ W STAREJ BLOTNICY WRAZ Z INSTALACJAMI WOD KAN., C.O., C.T.,  
WENTYLACJĄ MECHANICZNĄ, KLIMATYZACJĄ, ELEKTRYCZNĄ I ORAZ ZAGOSPODAROWANIEM TERENU, T.J.  
MIEJSCA POSTOJOWE, PRZEBUDOWA ZEWNĘTRZEJ INSTALACJI KANALIZACYJNEJ I ELEKTRYCZNEJ, NA  
DZIAŁCE NR 196/5 W STAREJ BLOTNICY

ADRES INWESTYCJI:  
Dz. nr 196/5, obręb 0001 Stara Biotnica, jedn. ewid. 140104\_2, gmina Stara Biotnica

INWESTOR:  
Gmina Stara Biotnica  
Stara Biotnica 46  
26-806 Stara Biotnica

PROJEKTANT:  
mgr inż. Joanna Nytko  
nr upr. w specj. konstr. bud. MAP/0152/PWBKb/17

SPRAWDZAJĄCY:  
mgr inż. Sylwia Pękala  
nr upr. w specj. konstr. bud. PDK/0028/PWOK/17

FAZA: projekt wykonawczy  
RZUT WIEŻBY DACHOWEJ

BRANŻA: konstrukcyjna  
DATA: 05.2020  
SKALA: 1:100  
RYS. NR: **K-4**